Komplettset / Einbauspots inkl. austauschbarem LED-kit

NIMBUS

Nachhaltiges **3-teiliges Set** bestehend aus Einbauspot TK-Disc, LED-Modul und Betriebsgerät, Ausschnitt 68mm, Aussen-Ø 85mm, Ra93+, mit Spann- (S) oder Blattfeder (B).

68mm

Betriebsgerät dimmbar AN/ABschnitt

	7W, 2700K, 700lm		7.5W, 3000K, 800lm		9W, 3000K, 950lm		7.5W, 4000K, 840lm		Tridonic
Farbe	Art. Nr.	CHF/Stk.	Art. Nr.	CHF/Stk.	Art. Nr.	CHF/Stk.	Art. Nr.	CHF/Stk.	DALI
weiss	10928	59.90	10874	59.90	10982	64.50	10901	59.90	
weiss-matt	10930	59.90	10876	59.90	10984	64.50	10903	59.90	auf www.tkl.ch
alu-geb.	10923	64.50	10869	64.50	10977	68.50	10896	64.50	
alu-glanz	10925	64.50	10871	64.50	10979	68.50	10898	64.50	
schwarz	10926	59.90	10872	59.90	10980	64.50	10899	59.90	

38° Linse standardmässig im Modul,
15° und 60° Linsen als Zubehör erhältlich

SPOT-R

Nachhaltiges **3-teiliges Set** bestehend aus Einbauspot Spot-R, LED-Modul und Betriebsgerät, Ausschnitt 75-80mm, Aussen-Ø 90mm, Ra93+, mit Spann- (S) oder Blattfeder (B).

75-80mm

Betriebsgerät dimmbar AN/ABschnitt

	7W, 2700K, 700lm		7.5W, 3000K, 800lm		9W, 3000K, 950lm		7.5W, 4000K, 840lm		Tridonic
Farbe	Art. Nr.	CHF/Stk.	Art. Nr.	CHF/Stk.	Art. Nr.	CHF/Stk.	Art. Nr.	CHF/Stk.	DALI
weiss-matt	11081	49.90	11051	49.90	11111	53.90	11066	49.90	
nickel-geb.	11078	55.30	11048	55.30	11108	59.50	11063	55.30	auf www.tkl.ch
schwarz	11079	49.90	11049	49.90	11109	53.90	11064	49.90	
weiss-matt IP65	11138	63.70	11120	63.70	11156	67.90	11129	63.70	
nickel-geb. IP65	11136	69.50	11118	69.50	11154	73.50	11127	69.50	
schwarz IP65	11137	63.70	11119	63.70	11155	67.90	11128	63.70	

38° Linse standardmässig im Modul,
15° und 60° Linsen als Zubehör erhältlich

ROMBUS

Nachhaltiges **3-teiliges Set** bestehend aus Einbauspot TRO-317, LED-Modul und Betriebsgerät, Ausschnitt 80mm, Aussen-Ø 94mm, Ra93+, mit Blattfeder (B).

80mm

Betriebsgerät dimmbar AN/ABschnitt

	7W, 2700K, 700lm		7.5W, 3000K, 800lm		9W, 3000K, 950lm		7.5W, 4000K, 840lm		Tridonic
Farbe	Art. Nr.	CHF/Stk.	Art. Nr.	CHF/Stk.	Art. Nr.	CHF/Stk.	Art. Nr.	CHF/Stk.	DALI
weiss-matt	11014	59.90	11002	59.90	11026	64.50	11008	59.90	
alu-geb.	11013	64.50	11001	64.50	11025	68.50	11007	64.50	auf www.tkl.ch

38° Linse standardmässig im Modul,
15° und 60° Linsen als Zubehör erhältlich

Leuchtmittel & LED-Kits

ÖKOLUX

LED-KIT 7W/7.5W/9W/13W

Ökolux LED-Modul inklusive Betriebsgerät, Ra93+, montagefertig mit Stecksystem und montierten WAGO-Klemmen (AN/ABschnitt) oder Tridonic DALI-Betriebsgerät und Adapterkabel.

Art. Nr.	Watt	Kelvin	Lumen	Steuerung	CHF/Stk.
30152	7W	2700K	700lm	AN/ABschnitt	45.50
30162	7W	2700K	700lm	DALI 2	75.90
30150	7.5W	3000K	800lm	AN/ABschnitt	45.50
30160	7.5W	3000K	800lm	DALI 2	75.90
30158	9W	3000K	950lm	AN/ABschnitt	49.90
30167	9W	3000K	950lm	DALI 2	80.50
30151	7.5W	4000K	840lm	AN/ABschnitt	45.50
30161	7.5W	4000K	840lm	DALI 2	75.90
30219	13W	2000-3000K	900lm	AN/ABschnitt	65.10

LED-KIT 6W FLAT

Ökolux LED-Modul inklusive Betriebsgerät, Ra93+, montagefertig mit Stecksystem (ABschnitt) oder DALI-Betriebsgerät und Adapterkabel, **MM**-geprüft, Einbauhöhe nur 25mm.

Art. Nr.	Watt	Kelvin	Lumen	Steuerung	CHF/Stk.
30223	6W	2700K	600lm	ABschnitt	51.50
30225	6W	2700K	600lm	DALI / PushDim	75.90
30216	6W	3000K	600lm	ABschnitt	51.50
30220	6W	3000K	600lm	DALI / PushDim	75.90
30224	6W	4000K	600lm	ABschnitt	51.50
30226	6W	4000K	600lm	DALI / PushDim	75.90

Betriebsgerät dimmbar AN/ABschnitt

Masse Driver 120x45x25mm

Betriebsgerät dimmbar DALI

Masse Driver 120x50x29mm

Betriebsgerät dimmbar ABschnitt

Masse Driver 67x25mm

Betriebsgerät dimmbar DALI/PushDim

Masse Driver 57x25mm

LED GU10 6.5W

Ökolux LED GU10, Ra90, dimmbar ANschnitt, perfekte Lichtverteilung dank Fresnel-Linse sowie ausgezeichnete Wärmeleitfähigkeit aufgrund Magnesium-Druckguss-Kühlkörper.

Art. Nr.	Watt	Kelvin	Lumen	CHF/Stk.
30127	6.5W	2700K	580lm	13.90
30128	6.5W	3000K	600lm	13.90
30129	6.5W	4000K	630lm	13.90
40259	Fassung GU10 mit Schutzleiter und Anschlussbox			4.90

51x54mm (DxH)

LED-KIT MR11 + MR16

Ökolux LED-Modul inklusive Betriebsgerät, 3000K, Ra90, dimmbar, konfektioniert mit Anschlusslitzen 27cm.

Art. Nr.	Watt	Kelvin	Lumen	Sockel	Steuerung	CHF/Stk.
30168	3W	3000K	250lm	GU4	ANschnitt	49.90
30170	6.5W	3000K	450lm	GU5.3	AN/ABschnitt	36.50

GU5.3 (Modul 51x50mm)

Masse Driver 79x31x21mm

LICHTBAND EINZELLEUCHTE BEAM 150 CCT

LED-Lichtband Einzelleuchte für Tragschienen, Watt-Change 25-75W, CCT-Switch 3000K/4000K/5000K, bis 10'700lm, IP20, Ausstrahlwinkel 120°, CLO-Funktion und 400V/3-Phasen-Schalter, inkl. Verbindungsleiter.

Passt in Tragschienen von Philips, Trilux, Zumtobel, Siteco, RIDI, Regiolux, Kandern

Art.-Nr.	Dimmart	CHF/Stk.
11904	ON-OFF	265.90
11905	DALI2	321.90

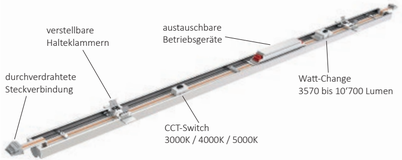

LED-PANEL

PANEL A LED Aufbaupanel rechteckig
Mit **fest verbautem Aufbaurahmen**, prismatischem Diffusor und Lichtleiter, Ausstrahlwinkel 90°, UGR<19, **einfachste Montage** dank offener Rückseite und Montagebügel, Farbe weiss

Art.-Nr.	Typ	Watt	Kelvin	Lumen	Steuerung	LxBxH mm	CHF/Stk.
90279	A-Panel 150	45W	3000K	4900lm	On/Off	1547x310x45mm	335.50
90281	A-Panel 150	45W	3000K	4900lm	DALI/1-10V/Push Dim	1547x310x45mm	415.50
90280	A-Panel 150	45W	4000K	5400lm	On/Off	1547x310x45mm	335.50
90282	A-Panel 150	45W	4000K	5400lm	DALI/1-10V/Push Dim	1547x310x45mm	415.50

PANEL AQ LED Aufbaupanel quadratisch
Mit **fest verbautem Aufbaurahmen**, prismatischem Diffusor und Lichtleiter, Ausstrahlwinkel 90°, UGR<19, **einfachste Montage** dank offener Rückseite und Montagebügel, Farbe weiss

Art.-Nr.	Typ	Watt	Kelvin	Lumen	Steuerung	LxBxH mm	CHF/Stk.
90289	A-Panel Q	35W	3000K	3800lm	On/Off	620x620x45mm	298.50
90291	A-Panel Q	35W	3000K	3800lm	DALI/1-10V/Push Dim	620x620x45mm	378.50
90284	A-Panel Q	35W	4000K	4200lm	On/Off	620x620x45mm	298.50
90290	A-Panel Q	35W	4000K	4200lm	DALI/1-10V/Push Dim	620x620x45mm	378.50

PANEL R3 LED Pendelpanel rechteckig
R3ST mit **transparentem** Lichtleiter, Ausstrahlwinkel 90°, Lichtverteilung 50% up, 50% down, UGR<19, Farbe weiss

R3SP mit **prismatischem** Lichtleiter, Ausstrahlwinkel 90°, Lichtverteilung 30% up, 70% down, UGR<19, Farbe weiss

Art.-Nr.	Typ	Watt	Kelvin	Lumen	Steuerung	LxBxH mm	CHF/Stk.
Lichtleiter transparent R3ST							
90253	Panel R3ST	40W	4000K	6000lm	DALI	1495x295x20mm	489.50
Lichtleiter prismatisch R3SP							
90254	Panel R3SP	40W	4000K	5700lm	DALI	1495x295x20mm	447.50

Lieferung inkl. Y-Seilabhängung 2m, **keine Deckenmontage möglich**

PANEL RT LED Pendelpanel rund
Lichtleiter **transparent**, Ausstrahlwinkel 110°, Lichtverteilung 50% up, 50% down, UGR<19, Farbe weiss

Art.-Nr.	Typ	Watt	Kelvin	Lumen	Steuerung	DxH mm	CHF/Stk.
11322	RT400	24W	3000K	2700lm	DALI/Push Dim	400x20mm	387.00
11680	RT400	24W	4000K	3000lm	DALI/Push Dim	400x20mm	387.00
11323	RT600	38W	3000K	4300lm	DALI/Push Dim	600x20mm	531.90
11681	RT600	38W	4000K	4800lm	DALI/Push Dim	600x20mm	531.90
11324	RT780	52W	3000K	5900lm	DALI/Push Dim	780x20mm	839.90
11682	RT780	52W	4000K	6600lm	DALI/Push Dim	780x20mm	839.90

Lieferung inkl. Baldachin, Seilabhängung 2m und Betriebsgerät, **keine Deckenmontage möglich**

PANEL R LED Pendelpanel rund
Lichtleiter **prismatisch**, Ausstrahlwinkel 110°, Lichtverteilung 100% down, UGR<19, Farbe weiss

Art.-Nr.	Typ	Watt	Kelvin	Lumen	Steuerung	DxH mm	CHF/Stk.
11328	R400	24W	3000K	2700lm	DALI/Push Dim	400x20mm	311.50
11677	R400	24W	4000K	3000lm	DALI/Push Dim	400x20mm	311.50
11329	R600	38W	3000K	4300lm	DALI/Push Dim	600x20mm	465.50
11678	R600	38W	4000K	4400lm	DALI/Push Dim	600x20mm	465.50
11330	R780	52W	3000K	5900lm	DALI/Push Dim	780x20mm	741.90
11679	R780	52W	4000K	6100lm	DALI/Push Dim	780x20mm	741.90

Lieferung inkl. Baldachin, Seilabhängung 2m und Betriebsgerät, **Deckenmontage möglich**

Deckenbefestigung Panel R
Deckenbefestigungsset für das Pendelpanel R, Farbe weiss

Art.-Nr.		DxH mm	CHF/Stk.
11331	Deckenbefestigung zum Panel R400	200x40mm	34.50
11332	Deckenbefestigung zum Panel R600/R780	450x41mm	59.90

TKL-Licht GmbH
Grumetweg 2 · CH-5507 Mellingen
tkl@tkl.ch · www.tkl.ch

Gerne nehmen wir Ihre Bestellung auch telefonisch entgegen.
Wir freuen uns auf Ihren Anruf!

Tel.: 056 491 11 10 · Mail: tkl@tkl.ch

WICHTIG: Diese Endkunden-Preise verstehen sich in CHF exkl. vRG, exkl. MwSt und exkl. Versandkosten. Technische Änderungen sowie Preisanpassungen bleiben vorbehalten.
Es gelten ausschliesslich die Online-Preise sowie unsere allgemeinen Geschäftsbedingungen (AGB) unter www.tkl.ch/agb

TKL TEAM KREATIVES LICHT

HIGHLIGHTS 2024

Gesamtes Sortiment online unter www.tkl.ch

Ihr Elektriker
(Visitenkarte)

PIANO One | PIANO Two
Flache Wandleuchte mit einseitigem oder beidseitigem Lichtaustritt

Geringe Tiefe von 40mm

Mit integriertem PIR-Melder

BEAM PIR
Balkenleuchte 60cm / 120cm / 150cm
CCT-S 3000K / 4000K / 5000K

MOOVE
Aufbauleuchte

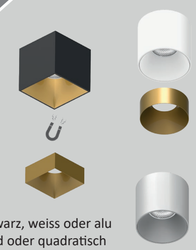

Schwarz, weiss oder alu
Rund oder quadratisch
Magnetische Fronten
in gold als Zubehör

CLASSIC DOB FLAT
Spot ohne Betriebsgerät

DOB (Driver on Board)
Einbauhöhe nur 38mm
Ohne Betriebsgerät
(direkt 230V AC)

Ideal für den
Einbau in Holz-
decken

Deckenleuchte
PIZZA R4

Aufputz- und Pendelkit
als Zubehör

3000K warmweiss
4000K neutralweiss

Verschiedene Längen

LEDLINE 230V AC
Linienlicht-System steckbar
ohne Lichtunterbruch bis 20m

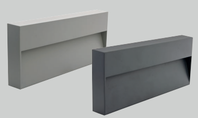

EDEN
Blendfreie Wandleuchte neu
auch in rechteckiger Form

bis 16 Uhr bestellt morgen geliefert

95% aller Artikel ab Lager lieferbar

gesamtes Sortiment im Online Shop

kompetente telefonische Beratung

Abholung im Showroom möglich

LED-Linienlicht

LEDLINE 230V AC 3000K

Steckbares AC LED-Liniensystem, IP20, homogener Lichtaustritt **ohne Unterbruch** bei der Verbindung, anschlussfertig **230V**, Länge max. 20m pro Einspeisung, Elemente inkl. 3M-Klebekissen und Magnete, dimmbar AN-/ABschnitt, 17x16mm (BxH).

Art. Nr.	Länge	Watt	Kelvin	Lumen	CHF/Stk.
50362	100mm	1.5W	3000K	110lm	18.10
50207	250mm	3W	3000K	230lm	23.70
50208	500mm	6W	3000K	470lm	32.10
50209	750mm	9W	3000K	710lm	44.70
50210	1000mm	12W	3000K	850lm	52.90

Zubehör und Einspeisung separat bestellen: www.tkl.ch

LEDLINE 230V AC 4000K

Steckbares AC LED-Liniensystem, IP20, homogener Lichtaustritt **ohne Unterbruch** bei der Verbindung, anschlussfertig **230V**, Länge max. 20m pro Einspeisung, Elemente inkl. 3M-Klebekissen und Magnete, dimmbar AN-/ABschnitt, 17x16mm (BxH).

Art. Nr.	Länge	Watt	Kelvin	Lumen	CHF/Stk.
50388	100mm	1.5W	4000K	120lm	18.10
50389	250mm	3W	4000K	250lm	23.70
50390	350mm	4.2W	4000K	350lm	27.90
50391	500mm	6W	4000K	500lm	32.10
50392	1000mm	12W	4000K	900lm	52.90

Zubehör und Einspeisung separat bestellen: www.tkl.ch

Einbauleuchten

68mm

CLASSIC FLAT

LED-Einbauleuchte mit fest verbautem Leuchtmittel und rundem Betriebsgerät dimmbar ABschnitt, Ra94, **MM**-Zeichen, Ausschnitt 68mm, Aussen-Ø 88mm, IP44-Variante Aussen-Ø 80mm, Blattfeder, **Einbauhöhe 29mm**. Auch DALI-dimmbar und in 2700K und 4000K.

Art. Nr.	Farbe	Watt	Kelvin	Lumen	IP	CHF/Stk.
11175	weiss-matt	8W	3000K	850lm	IP40	90.90
11172	chrom-matt	8W	3000K	850lm	IP40	90.90
11171	chrom	8W	3000K	850lm	IP40	90.90
11173	nickel-geb.	8W	3000K	850lm	IP40	90.90
11174	schwarz	8W	3000K	850lm	IP40	90.90
Variante IP44, starr mit Schutzglas (alle Farben)					IP44	111.90

68mm

CLASSIC ECO FLAT

LED-Einbauleuchte mit fest verbautem Leuchtmittel und rundem Betriebsgerät dimmbar ABschnitt, Ra93+, **MM**-Zeichen, Ausschnitt 68mm, Aussen-Ø 88mm, mit Blattfeder, **Einbauhöhe 31mm**. Auch DALI-dimmbar erhältlich.

Art. Nr.	Farbe	Watt	Kelvin	Lumen	IP	CHF/Stk.
11164	weiss-matt	6W	3000K	520lm	IP40	55.50
11163	nickel-geb.	6W	3000K	520lm	IP40	59.50

Aussenleuchten

FINGER 2.0 | Bodeneinbauleuchte Texo

LED-Gartenleuchte Finger 230V AC mit Erdspiess, 8 Watt, **IP66**, 360° drehbar, 200° schwenkbar, 3m Anschlusskabel, dimmbar ANschnitt. 56x95x93mm (DxLxH)

Art. Nr.	Typ	Kelvin	Lumen	CHF/Stk.
20188	Finger 2.0	3000K	650lm	202.50

Bodeneinbauleuchte Edelstahl **IP67** für GU10-Leuchtmittel, verstellbar 20°, inkl. Bodeneinbaudose (154x180mm), **ohne GU10 LM**.

Art. Nr.	Typ	Einbautiefe	Aussen-Ø	CHF/Stk.
20105	Texo Rondo	180mm	130mm	299.90
20106	Texo Quadro	180mm	130x130mm	299.90

CUBO

AC-230V LED-Wand- und Wegleuchte in identischem Design, **IP54**, 10W, nicht dimmbar, Wegleuchte inkl. IP68 Connector.
Masse Wandleuchte: 100x100x100mm (LxBxH)
Masse Wegleuchte: 100x100x600mm (LxBxH)

Art. Nr.	Typ	Farbe	Kelvin	Lumen	CHF/Stk.
20134	Wand	titan	3000K	900lm	147.00
20132	Wand	schwarz	3000K	900lm	147.00
20133	Wand	schwarz	4000K	900lm	147.00
20175	Weg	titan	3000K	900lm	249.90
20173	Weg	schwarz	3000K	900lm	249.90
20174	Weg	schwarz	4000K	900lm	249.90

Wandleuchten

SUNSET

LED-Wandleuchte mit verstellbarem Lichtaustritt up&down, **IP54**, Betriebsgerät integriert, dimmbar AN/ABschnitt.
Masse: 100x100x100mm (HxBxT)
* Dimmbar erhältlich ab ca. April 2024

Art. Nr.	Farbe	Watt	Kelvin	Lumen	CHF/Stk.
11307	weiss	2x3W	3000K	660lm	167.90
11306 *	titan	2x3W	3000K	660lm	167.90
11725	anthrazit	2x3W	3000K	660lm	167.90
11836	schwarz	2x3W	3000K	660lm	167.90
11838	schwarz/gold	2x3W	3000K	660lm	167.90

SUNSET PIR

LED-Wandleuchte mit verstellbarem Lichtaustritt up&down, **IP54**, Betriebsgerät integriert, nicht dimmbar.
Masse: 100x100x100mm (HxBxT)
PIR: fixe Einstellungen 5m Radius, 40 Sek., <10 Lux

Art. Nr.	Farbe	Watt	Kelvin	Lumen	CHF/Stk.
11315	weiss	2x6W	3000K	720lm	167.90
11314	schwarz	2x6W	3000K	720lm	167.90

PIR-Sensor auf der Unterseite der Leuchte

Technisches Licht

BEAM Balkenleuchte

LED-Balkenleuchte mit **CCT-Switch** 3000K/4000K/5000K, IP20, mehrfache Kabeleinführung möglich (seitlich + Grundblech), inkl. 4 Gummipads um Unebenheiten an Decke auszugleichen, Aluminium-Gehäuse, Farbe weiss.

Art. Nr.	Länge	Watt	Kelvin	Lumen	CHF/Stk.
11697	600mm	10W	CCT-S	bis 1250lm	45.90
10148	1200mm	28W	CCT-S	bis 4000lm	59.90
10149 NOT	1200mm	28W	CCT-S	bis 4000lm	133.90
10150	1500mm	56W	CCT-S	bis 7000lm	73.90
10151 NOT	1500mm	56W	CCT-S	bis 7000lm	147.90

Seilabhängungen 1.2m oder 2.4m sowie **DALI-KIT für 120er + 150er** als Zubehör erhältlich

NEU

BEAM PIR | BEAM dimmbar 1-10V

LED-Balkenleuchte mit **CCT-Switch** 3000K/4000K/5000K, IP20, Farbe weiss
PIR: Erfassungsbereich 2-4m, 360°/120°, Dämmerungswert >15 Lux/ Aus, Zeitregler verstellbar über DIP-Switch

Art. Nr.	Typ	Länge	Watt	Lumen	CHF/Stk.
11866	dimmbar 1-10V	600mm	10W	bis 1250m	60.90
11867	dimmbar 1-10V	1200mm	28W	bis 4000lm	71.90
11868	dimmbar 1-10V	1500mm	56W	bis 7000lm	82.90
11863	PIR-Sensor	600mm	10W	bis 1250lm	61.50
11864	PIR-Sensor	1200mm	28W	bis 4000lm	71.90
11865	PIR-Sensor	1500mm	56W	bis 7000lm	85.90

Deckenleuchten

PIZZA / PIZZA PIR

LED-Deckenleuchte, anschlussfertig 240V, Aufbauhöhe **15mm**, Farbe weiss.
R3: CCT-S, Watt-Change 10W/18W/24W + dimmbar ANschnitt
R2: CCT-S, Watt-Change 10W/15W/18W + dimmbar erhältlich ab April 2024

Art. Nr.	Typ	Aussen-Ø	Watt	Kelvin	Lumen	CHF/Stk.
11263	R2	217mm	18W	3000K	1500lm	48.50
11262	Q2	217x217mm	18W	3000K	1500lm	48.50
10234	PIR	227mm	18W	CCT-S	1350lm	69.90
10235	R3	290mm	Watt-C	CCT-S	2300lm	67.10
11556	Aufputzkit					11.10

Dekorblenden in schwarz und nickel-geb. als Zubehör erhältlich

NEU

PIZZA R4

LED-Deckenleuchte, anschlussfertig 240V, Aussen-Ø 397mm, CCT-Switch 3000K/4000K/6500K, IP20, Aufbauhöhe 24mm, dimmbar ANschnitt, Farbe weiss.
Mit Watt-Change erhältlich ab April 2024

Art. Nr.	Typ	Watt	Kelvin	Lumen	CHF/Stk.
11843	R4	24W	CCT-S	2400lm	97.90
11845	Pendel-Kit R4				41.90
11844	Aufputz-Kit R4				11.10

LED-BÄNDER 24V / 48V

LED-Bänder **IP20** und **IP65**, in 2700K/3000K/4000K/6500K/RGB und Tunable White, dimmbar je nach Zubehör (AN-ABschnitt / 1-10V / DALI Push dim / Fernsteuerung), passende Aluprofile und Betriebsgeräte. Alle Artikel auf www.tkl.ch

LED-BAND NEON 24V

NEON-Lichtband auf **10m-Rolle**, 10W, 24V, **IP67**, dimmbar je nach Zubehör (1-10V / DALI), kürzbar alle 5cm (RGB alle 10cm).
Auch in den Farben rot, blau, grün, gelb, amber und pink erhältlich (auf Bestellung).

Art. Nr.	Watt/m	Kelvin	Lumen/m	CHF/10m
50353	10W	3000K	330lm	466.90
50351	10W	4000K	330lm	466.90
50354	10W	6000K	330lm	466.90
50361	10W	RGB	130lm	511.50

Nur auf 10m-Rolle erhältlich

Einbauleuchten

68mm NEU

CLASSIC DOB FLAT

LED-Einbauleuchte mit fest verbautem Leuchtmittel, DOB (Driver on Board / **kein Betriebsgerät),** dimmbar ABschnitt, Ra>80, **MM**-Zeichen, Ausschnitt 68mm, Aussen-Ø 88mm, mit Blattfeder, Einbauhöhe nur 38mm.

Art. Nr.	Farbe	Watt	Kelvin	Lumen	IP	CHF/Stk.
11839	weiss-matt	8W	3000K	510lm	IP40	62.50
11921	chrom-matt	8W	3000K	510lm	IP40	62.50
11923	chrom	8W	3000K	510lm	IP40	62.50
11916	nickel-geb.	8W	3000K	510lm	IP40	62.50
11922	schwarz	8W	3000K	510lm	IP40	62.50

COUPOLE

LED-Einbauleuchte **ohne sichtbare Lichtquelle**, Farbe weiss-matt, mit Spannfeder, geringe Einbautiefe, **MM**-Zeichen, 170° Abstrahlwinkel, inkl. Betriebsgerät dimmbar ABschnitt, auch DALI dimmbar. Alle Varianten auch in 4000K erhältlich.

Art. Nr.	Ausschnitt	Aussen-Ø	Einbautiefe	Watt	Kelvin	Lumen	CHF/Stk.
90239	95mm	106mm	35mm	5W	3000K	370lm	77.50
90240	135mm	145mm	45mm	8W	3000K	680lm	91.90
90241	160mm	172mm	55mm	12W	3000K	1050lm	119.90
90242	205mm	225mm	65mm	15W	3000K	1600lm	139.50

EYLA

LED-Wegleuchte, **IP54**, Betriebsgerät integriert, blendfreier Lichtaustritt auf zwei Seiten, nicht dimmbar, inkl. IP68 Connector.
Masse: 100x100x600mm (LxBxH)

Art. Nr.	Farbe	Watt	Kelvin	Lumen	CHF/Stk.
20189	titan	6W	3000K	650lm	279.50

EDEN

LED-Wegleuchte, **IP65**, nicht dimmbar, blendfreier halbkreisförmiger Lichtaustritt, inkl. IP68 Connector, 120x600mm (DxH)

Art. Nr.	Farbe	Watt	Kelvin	Lumen	CHF/Stk.
20192	anthrazit	12W	3000K	830lm	279.50

Wandleuchten

PIANO ONE / PIANO TWO

LED-Wandleuchte mit ein- oder beidseitigem nicht verstellbarem Lichtaustritt, IP54, Betriebsgerät integriert, nicht dimmbar.
Masse Piano One (einseitig): 100x100x**40mm** (HxBxT)
Masse Piano Two (beidseitig): 180x100x**40mm** (HxBxT)

Art. Nr.	Typ	Farbe	Watt	Kelvin	Lumen	CHF/Stk.
20199	Piano One	anthrazit	3.3W	3000K	248lm	149.50
20200	Piano One	weiss-matt	3.3W	3000K	248lm	149.50
20202	Piano Two	anthrazit	7.4W	3000K	500lm	165.50
20201	Piano Two	weiss-matt	7.4W	3000K	500lm	165.50

EDEN

LED-Wandleuchte mit blendfreiem Lichtaustritt nach unten, **IP54**, Betriebsgerät integriert, nicht dimmbar.
Masse Eden R: 200x35mm (DxT)
Masse Eden Q: 200x200x35mm (HxBxT)
Masse Eden L: 115x270x35mm (HxBxT)

Art. Nr.	Typ	Farbe	Watt	Kelvin	Lumen	CHF/Stk.
20183	Eden R	anthrazit	12W	3000K	1200lm	118.50
20184	Eden R	titan	12W	3000K	1200lm	118.50
20203	Eden Q	anthrazit	12W	3000K	1200lm	118.50
20186	Eden Q	titan	12W	3000K	1200lm	118.50
20211	Eden L NEU	anthrazit	16W	3000K	1600lm	118.50
20212	Eden L NEU	titan	16W	3000K	1600lm	118.50

Technisches Licht

BEAM Nassleuchte

LED-Balkenleuchte mit **CCT-Switch** 3000K/4000K/5000K, **IP65**, IK10, Aluminium-Gehäuse, durchverdrahtet mit beidseitiger Anschlussklemme, Farbe weiss.

Art. Nr.	Länge	Lumen	Watt	CHF/Stk.
20114	1200mm	bis 5150lm	40W	115.50
20115	1500mm	bis 7650lm	60W	135.50

Seilabhängung in 1.2m oder 6m als Zubehör erhältlich

SHINE

LED-Einbauleucht mit fest verbautem LED-Leuchtmittel und Betriebsgerät (nicht dimmbar), UGR<15 (blendfrei).
Auch in 4000K und als DALI-dimmbar erhältlich.

Art. Nr.	Ausschnitt	Aussen-Ø	Watt	Kelvin	Lumen	CHF/Stk.
90394	125mm	143mm	12W	3000K	1250lm	151.90
90400	170mm	185mm	25W	3000K	2300lm	174.90
90408	210mm	226mm	34W	3000K	3200lm	211.90

Deckenleuchten

NOT-Batterie 3h

PIZZA IP54 | PIZZA NOT

LED-Deckenleuchte, **IP54**, dimmbar AN/ABschnitt, **CCT-Switch** 3000K/4000K/6000K, anschlussfertig 240V.
Aufbauhöhe R22 (22mm) / Aufbauhöhe R33 (25mm) / Aufbauhöhe R33 NOT (38mm)

Art. Nr.	Typ	Farbe	Watt	Lumen	Aussen-Ø	CHF/Stk.
11728	R22*	weiss	18W	bis 1870lm	230mm	62.50
10238	R33	weiss	24W	bis 2500lm	330mm	88.50
10236	R33	schwarz	24W	bis 2500lm	330mm	83.90
10240	R33 NOT**	weiss	24W	bis 2250lm	330mm	125.90

* nicht dimmbar, Wattleistung einstellbar 10W/15W/18W
**nicht dimmbar, Wattleistung einstellbar 12W/18W/24W, 3 Std. Notbetrieb

LOONA

LED-Deckenleuchte **IP54** mit Watt-Change 15/20/25W, CCT-Switch 3000K/4000K/6000K, Ausstrahlwinkel 150°, Aufputz-Anschluss möglich, Farbe weiss.
Masse: 320x57mm (DxH)

Art. Nr.	Watt	Kelvin	Lumen	CHF/Stk.
11673	Watt-C	CCT-S	2400 - 2880lm	95.50

CIRCLE-PENDELLEUCHTE

Designer-Hängeleuchte mit Gehäuse aus Aluminium und opalem Diffusor. Der Lichtaustritt ist nach innen (CIRCLE IN), nach unten (CIRCLE DOWN) oder nach oben und unten (CIRCLE UP/DOWN). In diversen Farben und Durchmesser erhältlich. Auch DALI dimmbar. Artikel auf Bestellung - rufen Sie uns an, wir beraten Sie gerne.

SKINNY / SKINNY UP-DOWN

LED-Linearleuchte Skinny, **CCT-Switch** 3000K/4000K/6000K, Betriebsgerät integriert, PMMA-Diffusor, Aluminium eloxiert, mit Anschlusskabel 2.5m.
Masse Skinny: 1221x65x47mm (LxBxH)
Masse Skinny up-down: 1198x20x94mm (LxBxH)

Art. Nr.	Typ	Farbe	Watt	Lumen	CHF/Stk.
11195	down	alu	40W	4600lm	222.50
11196	down	schwarz	40W	4600lm	222.50
11194	up-down	schwarz	40W	3600lm	285.50
11326*	up-down	schwarz	4x40W	14'400lm	1'225.00

*Quadrat bestehend aus 4 x Skinny up-down, 4 x Eckverbindung, 1 x Baldachin, 4 x Seilabhängung

Einbauleuchten

68-80mm

FIX / FLEX 68-80 CCT

AC LED-Einbauleuchte mit fest verbautem Leuchtmittel, **IP44**, dimmbar AN/ABschnitt, Ra85+, schwenkbar (FLEX), starr (FIX), **CCT-Switch** 3000K/4000K/5700K, **MM**-Zeichen, Ausschnitt 68-80mm, Aussen-Ø 90mm, mit Spann (S)- oder Blattfeder (B), Farbe weiss-matt.

Art. Nr.	Typ	Watt	Kelvin	Lumen	CHF/Stk.
11178	FIX (S)	6.5W	CCT-S	700lm	37.50
11784	FIX (B)	6.5W	CCT-S	700lm	37.50
11179	FLEX (S)	6.5W	CCT-S	700lm	39.90
11783	FLEX (B)	6.5W	CCT-S	700lm	39.90

75-80mm

TWIST

LED-Einbauleuchte mit fest verbautem Leuchtmittel und externem Betriebsgerät, **IP65**, dimmbar AN/ABschnitt, Ra90, **CCT-Switch** 3000K/4000K/5000K, **MM**-Zeichen, schwenkbar 90°, Ausschnitt 75-80mm, Aussen-Ø 94mm, mit Blattfeder.

Art. Nr.	Farbe	Watt	Kelvin	Lumen	CHF/Stk.
11327	weiss-matt	9W	CCT-S	800lm	41.90
11333	schwarz	9W	CCT-S	800lm	41.90

Aussenleuchten

WALL

LED-Wandleuchte, **IP65**, **CCT-Switch** 3000K/4000K/5700K, IK10, Betriebsgerät integriert, dimmbar ANschnitt.
Masse: 250x74mm (DxT)

Art. Nr.	Farbe	Watt	Kelvin	Lumen	CHF/Stk.
20155	schwarz	12W	CCT-S	1100lm	122.50

PORTY

Akku-Tischleuchte IP54, dimmbar über Touch-Schalter am Kopf, inkl. USB-Kabel zum Aufladen, Laufzeit von bis zu 24h nach vollständiger Aufladung, 110x380mm (DxH).

Art. Nr.	Farbe	Watt	Kelvin	Lumen	CHF/Stk.
20193	schwarz	3.5W	3000K	260lm	79.90
20194	weiss	3.5W	3000K	260lm	79.90
20195	braun	3.5W	3000K	260lm	79.90
20196	champagner	3.5W	3000K	260lm	79.90

Wandleuchten

OVAL

LED-Wandleuchte mit gleichmässigem Lichtaustritt up&down, **IP54**, Betriebsgerät integriert, nicht dimmbar.
Masse: 190x100x60mm (HxBxT)

Art. Nr.	Farbe	Watt	Kelvin	Lumen	CHF/Stk.
20141	weiss	9W	3000K	990lm	146.50
20140	titan	9W	3000K	990lm	146.50

P1

LED-Wandeinbauleuchte, **IP20**, ohne Betriebsgerät mit 30cm Anschlusslitze, Ausschnitt 82x82mm, Aussen 90x90mm, Einbau 40mm. Inklusiv Lochblech-Einbaugehäuse. Einbetonier-Gehäuse aus Kunststoff separat erhältlich (Art. 11276 / CHF 22.30)

Art. Nr.	Farbe	Watt	Kelvin	Lumen	CHF/Stk.
11272	weiss-matt	2.5W	3000K	150lm	72.50
11271	titan	2.5W	3000K	150lm	72.50
11270	schwarz	2.5W	3000K	150lm	72.50
40136	Betriebsgerät	2W	(nicht dimmbar, 700mA)		23.80

Auch mit dimmbarem Betriebsgerät erhältlich.

Technisches Licht

LED 3-PHASEN-STRAHLER

Mit 3-Phasen Universaladapter, IP20, 350° drehbar, 90° schwenkbar.
Quebec 15W: 70x130mm (DxL), dimmbar, Ausstrahlwinkel 38°
Quebec 35W: 90x150mm (DxL), dimmbar, Ausstrahlwinkel 38°
Quattro 35W: 85x165mm (DxL), nicht dim, Ausstrahlwinkel 20°-60°

QUEBEC QUATTRO

Art. Nr.	Typ	Farbe	Watt	Kelvin	Lumen	CHF/Stk.
10590	Quebec	schwarz	15W	3000K	1500lm	149.50
10591	Quebec	weiss	15W	3000K	1500lm	149.50
10592	Quebec	schwarz	32W	3000K	3700lm	222.50
10593	Quebec	weiss	32W	3000K	3700lm	222.50
10588	Quattro	schwarz	35W	CCT-S	3100lm	222.50
10589	Quattro	weiss	35W	CCT-S	3100lm	222.50

Technische Produkte

In unserem Sortiment finden Sie auch Hallenstrahler, Tragschienensysteme, Sicherheitsleuchten, 3-Phasen-Schienensystem sowie Büro-Stehleuchten.
Alle Artikel auf www.tkl.ch

Deckenleuchten

MOOVE-R / MOOVE-Q

AC LED-Aufbauleuchte, IP20, Ra90, dimmbar AN/ABschnitt, anschlussfertig 240V, Ausstrahlwinkel 50°.
Front-Blende in gold als Zubehör erhältlich (CHF 6.90)
Masse Quadrat: 80x80x74mm (LxBxH)
Masse Rund: 80x74mm (DxH)

Art. Nr.	Form	Farbe	Watt	Kelvin	Lumen	CHF/Stk.
11373	Rund	weiss-matt	10W	3000K	800lm	69.90
11374	Rund	schwarz	10W	3000K	800lm	69.90
11375	Rund	alu	10W	3000K	800lm	69.90
11370	Quadratisch	weiss-matt	10W	3000K	800lm	69.90
11371	Quadratisch	schwarz	10W	3000K	800lm	69.90
11372	Quadratisch	alu	10W	3000K	800lm	69.90

MILLE

AC LED-Aufbauleuchte, dimmbar AN/ABschnitt, 3000K, anschlussfertig 240V, Aussen-Ø 63mm, Aufbauhöhe 34mm, Frontscheibe aus Glas. Abdeckringe zur Vergrösserung des Aussen-Durchmessers auf 78mm (siehe unten).

Art. Nr.	Farbe	Front	Watt	Lumen	IP	CHF/Stk.
10144	alu	alu	8W	615lm	IP44	59.90
11381	alu	weiss	8W	615lm	IP44	59.90
10145	weiss-matt	weiss	8W	615lm	IP44	59.90
11896 NEU	Abdeckring, Aussen-Ø 78mm, weiss-matt					12.90
11897 NEU	Abdeckring, Aussen-Ø 78mm, alu					12.90